水道の歌

北窪秀男 作詩
勝承夫 補作
飯田信夫 作曲

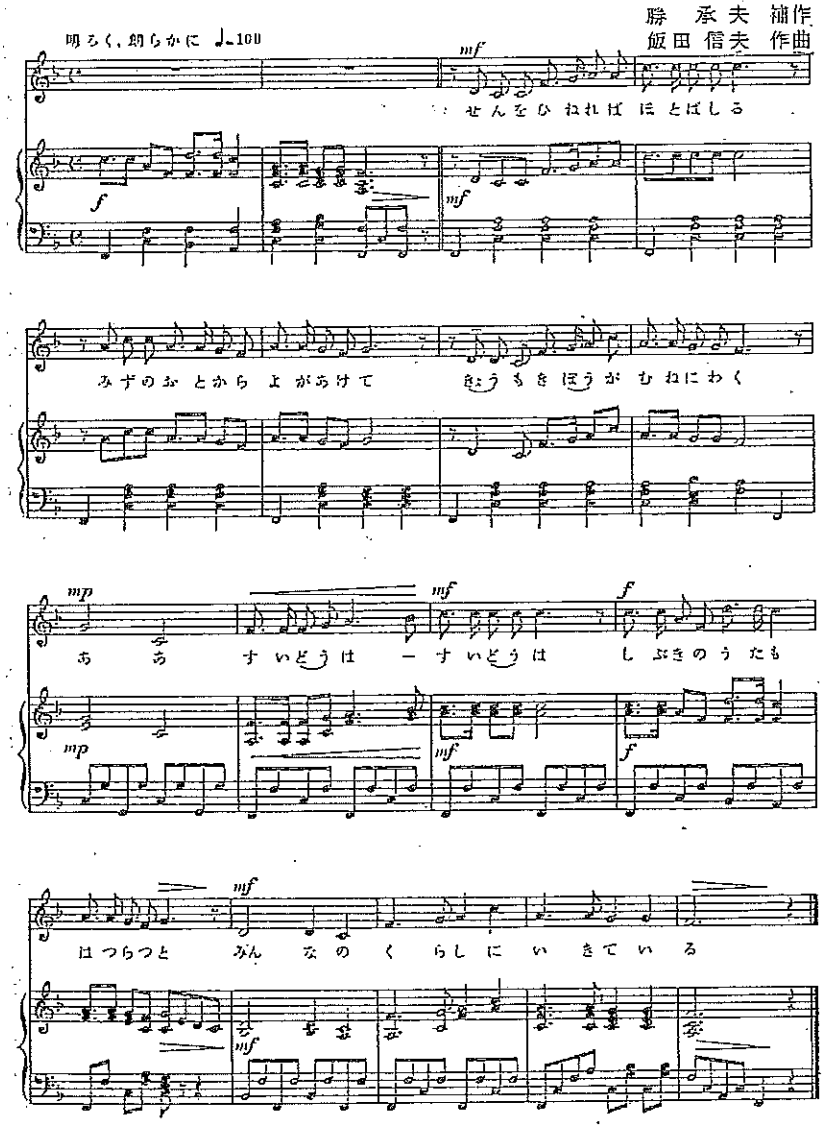

一、
栓をひねれば　ほとばしる
水の音から夜が明けて
今日も希望が胸に湧く
　ああ　水道は　水道は
しぶきの歌もはつらつと
みんなの生活に　生きている

二、
ひろい都会に　あの村に
水の流れの絶え間なく
送る笑顔よ幸福よ
　ああ　水道は　水道は
文化の露をまきながら
みんなの生活に　咲く花よ

三、
受けた両手に　すきとおる
水の清さにゆたかさに
かげの苦労も光ってる
　ああ　水道は　水道は
明るい夢をそだてつつ
みんなの生活に　明日を呼ぶ